







# QUILMES ES UNA CERVEZA INSUPERABLE

## Problema interesante

Ud. no es propietario por la sencilla razón que no quiere serlo; con CINCO PESOS que mensualmente ahorre, dentro de pocos meses lo será de una propiedad de pesos 5000 que le producirá renta ó lo libertará del dueño de casa.

## ¿CÓMO ES POSIBLE?

Por la siguiente causa: cuando Vd. tenga la posesión de la finca y por ello se vea obligado a pagar pesos 45 mensuales, Vd. en cambio recibirá aliqualandola, pesos 90 y así a los 200 meses, habrá Vd. ganado una casa y pesos 9000 líquidos.

¿NO ES ESTE EL MEJOR SEGURO DE VIDA, LA MEJOR PENSION Y EL MEJOR MEDIO DE ASEGURAR EL PORVENIR PROPIO Y DE LOS HIJOS?...

"AGENCY OF FINANCIAL OPERATIONS"

Sociedad Anónima de capital limitado

Oficinas provisorias: BOLIVAR 332, de 10 a 3



CIGARRILLOS

Yolanda AHORA 10 Cts DESPUES 30

3 CAJAS POR 10 Cts

de haber resbalado, sufrió la fractura... Manuel Ortigueira, español, de 21 años...

Las travessuras peligrosas de los menores

En un terreno baldío existente en la esquina de las calles Universidad y Lamadrid, Pedro Mafoza de 9 años y Francisco Scarcella de 6, se entretenían en excavar el suelo de un montón de residuos...

Supuesta demente Agente de la sección la condujeron ayer por la tarde a la comisaría a la mujer...

Agentes ladrones A la comisaría 21 se presentó ayer Domingo Páez, domiciliado en el Tíere, y declaró que ayer de madrugada los agentes...

### Precios de los cereales

El mercado ayer 3,970 libras maza, 2,450 libras trigo, 2,450 libras maíz, 2,292 libras nabo, 2,292 libras avena, 938 libras...

Entradas ayer: P. de Satrio, vapor español, de Barcelona y escama...

Tipos esportados mañana: Les Alpes, París, de Marsella y escalas en la dr...

### ESPECTACULOS

VICTORIA - Empresa Ritas y Cia. Compañía lírica italiana. Director J. Mario La Mura.

### Ideas del Siglo

Manuel Ugarte

Estando en prensa su reimprimión, se vende al precio de costo...

### Librería de LA VANGUARDIA

NOTAS IMPORTANTES CONDICIONES DE VENTA REMISION DE LIBROS, ETC.

La venta de los libros de nuestra librería...

Para el Interior hay que añadir los gastos de correo...

La mercadería viaja por cuenta y riesgo del destinatario.

Se dará posesión oportuna al pedir un libro...

Al comprar cualquier libro, folleto, etc., en nuestra librería...

Cuando se tengan recibidos los libros...

Se remite gratis

Pidan catálogo se remitirá gratis

## La marca "Langosta" Ever

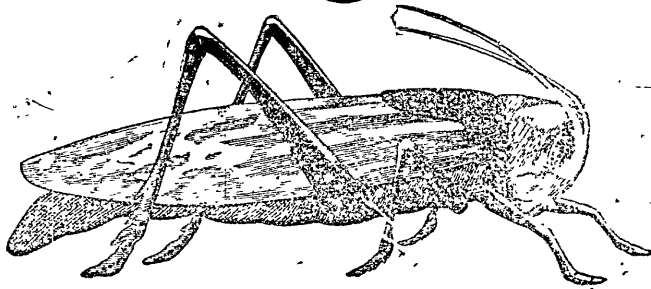

Las zapatillas "Langosta" se reconocen en solas, basta usarlas una vez para convencerse. Observe la sola con la marca "Langosta" que lleva en la suela

Pichincha 1393 - F. BARONE - Buenos Aires

## LA SANTA CLARA cts.

523-BARTOLOME MITRE-529

### 180 TERRENOS EN SAN MARTIN F. C. R.

Sobre la futura estación VILLA GOLF CLUB

Continuación de nuestro primer remate EN 60 MENSUALIDADES

Base 3 pesos por mes - Sin interés

Tierra de porvenir inmediato. Zona donde se levanta un núcleo de población...

EL DOMINGO 29 DE MARZO a las 2 p. m.

Riasso Patron y Cia.

### Roque Ferreiro Los terrenos de las Avenidas

Finalmente se ha resuelto verificar el tan deseado tercer remate de estos incomparables terrenos...

VILLA DEL PARQUE

Aquellos que no hayan aprovechado, comprando en los remates anteriores...

Base: la misma, 6 pesos por mes el lote EN 60 MENSUALIDADES SIN INTERES

EL DOMINGO 29 DE MARZO a las 2 p. m.

Roque Ferreiro

### Dr. E. Del Valle Iberlucea ABUGADO

Se ha trasladado a Río Bamba 222.

### Banda de música "LA REPUBLICANA"

Bajo la dirección de César Glura - Se atiende pedidos para la ciudad y campaña.

AVISOS

MEDICOS

Dr. BORGONDO, Sutupa 187. - GOTA MILITAR y sífilis. Curación radical. Curación de la blenorrea aguda en ocho días.

Dr. ENRIQUE DICKMANN - 12 PASEO CINCURAO

DENTISTAS

DOLFO DICKMANN - CERRAJERO DENTISTA

CONSTRUCTORES

JORGE JUSTO - CONSTRUCTOR - Calle Republic que tras 272

IMPRESA - M. Lorenzo Rafo. - Especialidad para trabajos comerciales y para sociedades.

AGENCIA DE COBRANZAS Y COMISIONES - DE JOSE PRAT. Agente de LA VANGUARDIA.

LECHERIA "DEL PUEBLO" de Ceferno San Juan - Manteca. Huevos frescos. Jabón. Crema de leche.

AMERICAN SHOES (PHILADELPHIA) - Calzados, sombreros, impermeables, medias, gramofonos, etc., de VICTOR KUEHN, Cuyo 1735.

ALFREDO P. SASSI Y Hnos. - Pintores - Calle San Eduardo 395.

ALBERICO DE RELOJERIA - Santa Fe 10 - Juan Binaghi - Se garantiza el trabajo y se hace con prontitud y esmero

LECHERIA "LA OQUIMERA" de Francisco Berro - Se reparte a domicilio. Manteca, huevos frescos, jabón, crema de leche.

Trabajadores: SUSCRIBIOS A LA VANGUARDIA

### Trabajo pedido y ofrecido

EMPLEADO DE ESCRITORIO COMPETENTE, se ofrece, Dingirso Alegría 245.

PEON PARA CUALQUIER TRABAJO, se ofrece, Dirigirse a Faustino González, Avenida Sáenz 1030.

### SECCION REMATE-S

Carlos Olmi & Cia

### La meseta de la "Florida"

Sobre la estación Florida, F. C. B. A. y Rosario (ramal al Tigre)

Dividida en 533 lotes, a plazos, sin interés, en 36 mensualidades.

La pintoresca meseta, por su ubicación y altitud, resulta el sitio más prominente de Florida.

Los terrenos que salen a la venta, están ubicados a dos cuadras matemáticas de la estación Florida, que queda a 20 minutos de la capital, con un servicio de 27 trenes diarios por hora, pero muy en breve estará ligada por mayores vías de comunicación; unas a terminarse y otras en ejecución.

Nos referimos al ferrocarril de trocha angosta y al tranvía eléctrico, que pondrán a ese pueblo, en un espacio de 10 cuadras al límite norte de la capital federal, en más activa comunicación con esta ciudad y demás pueblos circunvecinos de importancia.

A todos conviene tener presente esta liquidación, ya sea para especular o para establecer allí lo agradable vivienda; para especular, porque la terminación de las líneas a que nos arriba hacemos referencia, y la demanda de lotes que ya se han exteriorizado franca y visiblemente en Florida, aumentarán considerablemente el valor de la tierra; y para establecer allí la vivienda, porque Florida está a sólo 20 minutos de la capital.

Las dimensiones de los lotes son de 500 a 1500 metros cada uno. La base es infinita, 0.50 y los 75 decímetros (6 sea la vara de primera y de segunda 8.50, pudiendo viajar constantemente con dichos abonos. Los lotes se entregarán amojonados por los cuatro costados, por el agrimensor señor José Olmi, sobre calles abiertas con líneas aprobadas por la municipalidad. Las condiciones son: tres mensualidades en el total, más dentro de los 15 días siguientes al recibir la libreta respectiva y las 30 restantes del 10, al 10 de cada mes a pagarse en el Banco de Crédito Argentino. Se dará posesión inmediata en el acto de pagarse las seis primeras mensualidades, a fin de que los compradores dispongan inmediatamente a su plena voluntad de la tierra adquirida. Las escrituras matrices se otorgarán gratis por los escribanos señores Darío Becar y Carlos Lucio Rojo.

El domingo 5 de abril, a las 2 de la tarde, sobre los mejores terrenos, debajo de amplia carpeta, liquidaremos estos 533 lotes, con la base de 50 cent. los 75 centímetros cuadrados.

El tren expreso de ida y vuelta saldrá de Retiro (nue) a las 110 p. m. Como a todos interesa esta venta habrá que reservar para sí, para establecer allí la vivienda, el 2 por ciento a cargo del comprador. Pidan planos con todos los detalles, pasajes y datos en nuestras oficinas. Reconquista núm. 253, U. T. 3290 (Avenida) - Carlos Olmi & Cia

Los títulos pueden verse en nuestra casa.

### G. G. GROSCH

EN BANFIELD. 1250 LOTES. EL GRAN Parque de Mayor a 6 cuadras al norte de la estación, a dos de los grandes talleres y a tres de la Iglesia. En 80 meses. Base, 5 pesos por mes el lote.

El domingo 5 de abril, sobre los terrenos. Después de detalles.

F. Alcorta

### LA NUS

300 LOTES

A 6 cuadras de la estación Talleres, el pueblo más importante, bonito y más próximo a la capital federal con la que está unido dada la hermosa edificación levantada en el partido de Barracas, 6 sea, la puerta de la capital en su parte de mayor importancia, fabric, talleres, etc. Talleres está casi ligado con Lanús del que dista 10 cuadras y con un abono equivalente a 20 centavos diarios con lo que se puede viajar cuantas veces se desee a ese pueblo, donde están los grandes talleres del F. C. S. que ocupan más de 3.000 obreros, llegarán todas las vías de comunicación, el eléctrico a Adrogue que funciona hasta Barracas y que pronto se inaugurará hasta talleres tiene sus vías a 4 cuadras de estos terrenos. El tranvía a vapor de Mataderos a Banfield, cuyos trabajos están ya próximos a esta fracción en venta, pasará por los fondos. El eléctrico a La Plata cruzará por el bulevar La Plata 6 sea frente mismo a los lotes en venta. Pronto se agregarán otras líneas: Midland al ferrocarril de trocha angosta, etc., de decir, se convertirá esa zona hoy casi toda edificada, en la mejor comunicada. El trabajo en Barracas, la casa en Talleres. La empresa del F. C. S. ha levantado cerca de sus talleres más de 50 casas. Quien desea la importancia de esta empresa que atraviesa hasta el Nequén, sabe lo que valdrán esos terrenos antes de un año el máximo de tiempo necesario para que no quede allí ninguna fracción sin poblar. El terreno por 6 pesos al mes a pagar durante 60 meses y la casa que falta de comprar por mensualidades en los Bancos de edificación, que reconociendo la importancia de Talleres y Lanús, prestan con liberalidad en esas localidades. Se han hecho verdaderas fortunas en el transcurso de 2 años comprando terrenos por mensualidades, lo que se justificará aún más cuando se trata de una fracción incomparablemente situada a 6 cuadras de la estación y toda dentro de edificios nuevos

El domingo 29 de Marzo

romitaré estos 300 lotes

CON BASE DE 6 PESOS POR MES

A pagar durante 60 meses - sin interés

Descuento de 15 por ciento al contado. Entrega de los lotes amojonados y sobre calles abiertas dentro de lo más edificado de ese pueblo. Se da un descuento de 2 por ciento de comisión en el acto del remate, y otro 3 por ciento al recibir el título provisional dentro de las 48 horas. Una vez satisfecho el total, escrituras matrices gratis ante el escribano Adolfo Silvano, San Martín 25. Tren expreso de ida y vuelta a las 110 p. m. parada en Barracas. Pedir boletos y planos, Cuyo 133.

### Gran Pichincha!

NUNCA V EN BUENOS AIRES

Inaugurac a la nueva casa

### PEREYRA, H. NROS.

Buen Orden y Alsina

(Teléfono U. T. núm. 2346 Libertad)

GRAN REBAJA EN LOS PRECIOS

ENORME SURTIDO EN SASTRERIA CASIMIRES, SOMBRERERIA Y ARTICULOS GENERALES PARA HOMBRRES, JOVENES Y NIÑOS.

CASI POR NADA

PIDAN LOS

Toscanos "FIORENTINI"

RICCUTI HNOS. y Cia.

a 5 cantavos cada uno

Concesionario para la venta A. MARTINEZ

1646-HONDURAS-1650

Coop. Telefónica 188, Villa Crespo

### LOS TRES OCEANOS

1849 RIVADAVIA 1842

-BUENOS AYRES

(Bueno Registrado)

SOMBRERERIA, CAMISERIA

ROPA BLANCA Y PASUELOS

### MUEBLES!!

"CASA AMARILLA" - ARTEF 6360

No compren muebles sin haber visto nuestra casa y se convencerán de que nadie puede vender a nuestros precios. Subido costo.

Especialidad en muebles para el campo

Catálogo para el interior, gratis. Embalaje garantido, gratis.

Juego dormitorio Luis XVI, 7 pzas. \$ 185.-

de Comedor, 8 pzas. \$ 110.-

de Sala, 9 pzas, desde \$ 75.-

Consola dorada Luis XVI \$ 80.-

Sillas de Viena \$ 3.50

Hamaca, desde \$ 9.-

Camas de hierro, desde \$ 12.-

Sucursales: Canguallo 687, "Casa Amarilla"

ROCHT, VALI, y Cia., fabricantes.

### MUEBLES!

DEL PRODUCTOR AL CONSUMIDOR

NADA DE INTERMEDIARIOS

Juego dormitorio Luis XVI, 7 pzas. \$ 185.-

de Comedor, 8 pzas. \$ 110.-

de Sala, 9 pzas, desde \$ 75.-

Consola dorada Luis XVI \$ 80.-

Sillas de Viena \$ 3.50

Hamaca, desde \$ 9.-

Camas de hierro, desde \$ 12.-

No olvidéis, compañeros que es la casa que vende más barato

Recorte el fuego que desea y envíe el importe por Bancos, Giros, Bonos, y se remitirá en seguida lo que usted desea en buenas condiciones.

Embalaje y remisión al punto de embarque GRATIS

Fábrica. Depósito: Laprida 1797. Rivadavia 3013

Coop. Tel. 999 O.

TERZA HNOS.

Trabajadores: SUSCRIBIOS A LA VANGUARDIA

